

## Otvorenie roka v module Administratíva

### 1. Uzavretie spisov

Pred prechodom do nasledujúceho roka je potrebné vybaviť a uzatvoriť všetky otvorené spisy v starom roku, ktoré možno vybaviť a uzavrieť. Cez ponuku **Evidencie – Spisová agenda – Otvorené** sa v okne **Otvorené spisy** zobrazia všetky spisy, ktoré majú v Detaile začiarknuté políčko **Otvorený**. Po stlačení spodného tlačidla **Vyjav** sa otvorí okno **Vyjav spis**. V poli **Vybavené** a **Uzavreté** je vyplnený aktuálny dátum, ktorý môžete podľa potreby zmeniť. Po stlačení tlačidla **OK** sa tieto dátumy zapíšu do polí **Vybavené** a **Uzavreté** na spise a začiarknu sa políčka **Vybavený** a **Uzavretý**. Tento spis už teda nebude medzi otvorenými spismi.

### Poznámka pre zákazníkov pracujúcich v DCOM:

Spisy, ktorých vlastníkom je DCOM, je potrebné uzavrieť v DCOM.

**Funkcia Hromadné uzatvorenie spisov** – v prípade, že sú spisy vybavené, ale nie sú uzavreté, môžete využiť túto hromadnú funkciu. Cez ponuku **Evidencie – Spisová agenda – Hromadné zmeny – Hromadné uzatvorenie spisov** sa otvorí okno **Hromadné vyradovanie spisov**. V hornej časti okna je možné využiť uvedené filtre (Referent, Oddelenie...). Po stlačení spodného tlačidla **Zostav zoznam** sa zobrazia spisy, ktoré majú začiarknuté políčko **Vybavený, ale nie Uzavretý**. Tlačidlom s modrým kvietkom môžete označiť všetky spisy alebo jednotlivou označiť vybrané spisy, ktorým chcete zadať rovnaký Dátum uzatvorenia. Do poľa **Dátum uzatvorenia** zadajte dátum uzatvorenia spisov a stlačte tlačidlo **Vykonať**.

Počet: 4/4

Značka	Názov	Umiest.	R.Z.	Podkód	Znak	Lehota	Vybavený	Uzavretý	Spôsob vyradenia	Refé
<input checked="" type="checkbox"/>	MADE-S2018/00021	Kúpna zmluva...	A	A1	A	10	18.08.2014			FFO
<input checked="" type="checkbox"/>	MADE-S2018/00033	Sťažnosť	A	A			10.05.2016			
<input checked="" type="checkbox"/>	MADE-S2018/00084	Žiadosť					10.02.2018			JAN
<input checked="" type="checkbox"/>	MADE-S2018/00104	Žiadosť	U	J1	A	10	03.01.2018			FDL

Uzatvorenie

Dátum uzatvorenia: 20.12.2018

Zobraz    Zostav zoznam    Vykonať    Zatvoriť

## 2. Prebratie spisov do registratúrneho strediska

Uzatvorené spisy sa v súlade so schváleným registratúrnym poriadkom preberajú na konci roka do registratúrneho strediska. Cez ponuku **Evidencie – Registratúrne stredisko – Prebrať spisy do RS** sa otvorí okno **Prebrať spisy do RS**. V hornej časti okna je možné využiť uvedené filtre (Referent, Oddelenie...). Po stlačení spodného tlačidla **Zostav zoznam** sa zobrazia spisy, ktoré zodpovedajú zadaným filtrom a sú vybavené a uzavreté. V poli **Umiestnenie** je potrebné zadať umiestnenie v RS. Jednotlivé umiestnenia sa zadávajú v okne **Umiestnenie v RS (lokácie)**, ktoré je dostupné cez **Číselníky – Registratúrne stredisko – Umiestnenie v RS (lokácie)**, alebo priamo v okne **Prebrať spisy do RS** pri poli **Umiestnenie** výberom z číselníka **Umiestnenie** [ ] [v]. Tlačidlom s modrou hviezdikou môžete označiť všetky spisy. Po stlačení tlačidla **Preber spisy** sa spisy preberú do registratúrneho strediska. Túto funkciu môže vykonávať len referent, ktorý má v **Číselníkoch** začiarknuté políčko **Registratúrne stredisko**.

**Prebrať spisy do RS**

Rozsah spisov

Referent  Reg.značka

Oddelenie  Podkód

Znak

Lehota

Počet: 12/12

	Značka	Názov	Ref...	Odd.	R.Z.	Podkód	Znak	Lehota	Vybavený	Uzavretý
<input checked="" type="checkbox"/>	MADE-S2018/00002	Kúpni...	JAN...	DANE	F	D1		10	26.11.2018	26.11.2018
<input checked="" type="checkbox"/>	MADE-S2018/00003	Kúpni...	MO...	EKO	B	A		5	22.01.2018	22.01.2018
<input checked="" type="checkbox"/>	MADE-S2018/00004	Kúpni...	JAN...	DANE	A	A1	A	10	11.12.2018	11.12.2018
<input checked="" type="checkbox"/>	MADE-S2018/00019	Skúš...	JAN...	HS	R	D1	A	50	20.11.2018	20.11.2018
<input checked="" type="checkbox"/>	MADE-S2018/00056	Žiada...	RLI...	MAT	T	S1		20	19.11.2018	19.11.2018
<input checked="" type="checkbox"/>	MADE-S2018/00063	test 1...	ZUZ		K	L	A	5	14.05.2018	20.11.2018
<input checked="" type="checkbox"/>	MADE-S2018/00075	Menn...	ZUZ		Z	A		10	19.03.2018	19.03.2018
<input checked="" type="checkbox"/>	MADE-S2018/00076	Kúpni...	JAN...	DANE	F	D1		10	08.01.2018	31.12.2018
<input checked="" type="checkbox"/>	MADE-S2018/00077	Kúpni...	JAN...	DANE	A	A1	A	10	07.02.2018	20.11.2018
<input checked="" type="checkbox"/>	MADE-S2018/00081	Menn...	SUCH		U	I2		3	02.03.2018	02.03.2018
<input checked="" type="checkbox"/>	MADE-S2018/00098	Žiada...	JAN...	HS	T	S1		20	08.10.2018	20.11.2018

Údaje o zaradení

Umiestnenie

Zobraz

Prebrať spisy sa nachádzajú v registratúrnom stredisku cez **Evidencie – Registratúrne stredisko – Všetky spisy**. Na záložke **RS a vyradenie** je označené políčko **V RS** a vyplnené polia **Od**, **Umiestnenie** a **Uložený do** podľa lehoty uloženia uvedenej pri registratúrnej značke daného spisu.

Detail | Ďalšie údaje **RS a vyradenie**

Registratúrne stredisko

V RS  Od

Umiestnenie

Uložený do

Vypožičaný

Návrh na vyradenie

Dátum návrhu na vyradenie

Spôsob vyradenia

Vyradený

Dátum vyradenia

### 3. Tlač registratúrneho denníka

V prípade potreby je možné vytlačiť registratúrny denník. Môžete využiť tlačové zostavy, ktoré nájdete cez ponuku **Tlačové zostavy – Zoznam tlačových zostáv** pod názvami **Registratúrny denník, 1 riadok**, **Registratúrny denník, 2 riadky**, **Registratúrny denník, 3 riadky** a TID 810009, 810016, 810017.

ID	PČ	Popis	Verzia	TID	Vytvorená	Druh	Systémová	Posl.zmena
488	23	Registratúrny denník, 1 riadok		810009		C	N	29.05.2017
800	888	Registratúrny denník, 3 riadky		810016		C	N	29.05.2017
801	889	Registratúrny denník, 2 riadky		810017		C	N	29.05.2017

Below the table is a 'Detail' section for the selected record (ID 488). It includes fields for PČ (23), ID (488), Popis (Registratúrny denník, 1 riadok), Názov (Registratúrny denník), Modul (81), and Tabuľka (adm\_rezazn). There are also checkboxes for 'V hlavnom menu' and 'Nepoužívať'. On the right, there are dropdowns for 'Typ' (zoznam) and 'Druh' (PDF zostava), and a 'Šablóna' field. At the bottom, there are buttons for 'Tlač zostavy', 'Oprava', 'Nastavenia', and 'Funkcie', along with the text 'Počet záznamov: 1/3'.

### 4. Prebratie nevybavených spisov z minulého roka

Spisy, ktoré ešte nie je možné uzavrieť, sa preberajú do nového roka. Cez ponuku **Nástroje – Nastaviť aktuálny rok** nastavíte aktuálny rok. Spisy sa preberajú cez ponuku **Evidencie – Spisová agenda – Otvorenie roka – Preber nevybavené z min. roku**.

- Evidencie
- Číselníky
- Úpravy
- Zobraziť
- Nástroje
- Tlačové zostavy
- Okno
- Pomoc
- Koniec

The 'Spisová agenda' sub-menu is expanded, showing the following options:

- Všetky spisy
- Bez referenta
- Otvorené
- Nevybavené
- Vybavené
- Uzavreté
- Prilohy
- Súvisiace spisy
- Predmetové oblasti
- Menný index
- Manipulácie so spismi
- Preberacie protokoly
- Všetky spisy za všetky roky
- Hromadné zmeny
- Otvorenie roka-preber nevybavené z min.roku (highlighted with a red box)

Zobrazí sa okno:

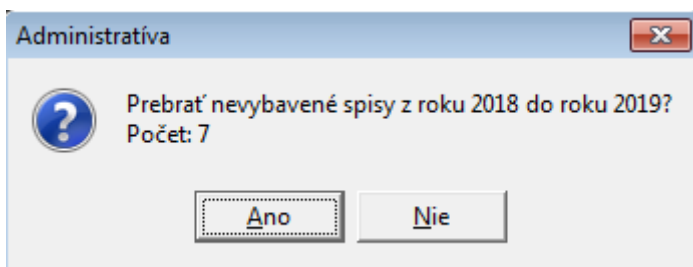

Skontrolujte, či Počet spisov zodpovedá skutočnému počtu spisov, ktoré chcete prebrať. Ak áno, kliknite na **Áno**. Zobrazí sa protokolové okno s informáciou o nových priradených číslach spisov. Evidenciu o súvisiacich spisoch nájdete na spise cez spodné tlačidlo **Súvisiace spisy** a na záložke **Ďalšie údaje**, kde je začiarknuté políčko **Z minulého roku** a v poli **Prvý spis** a **Min. r. spis** sú uvedené príslušné spisy.

Ak sa v novom roku už nachádzajú nejaké spisy, napríklad pochádzajúce z DCOM, pri spustení funkcie **Preber nevybavené z min. roku** sa zobrazí **Varovanie**.

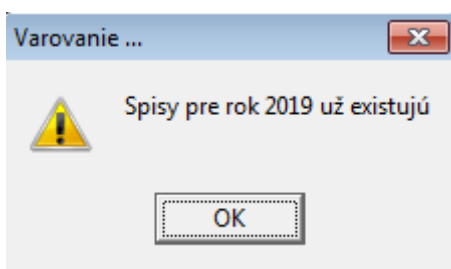

Po kliknutí na tlačidlo **OK** sa zobrazí otázka.

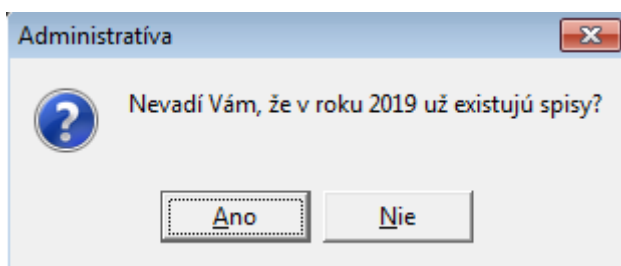

Keď kliknete na tlačidlo **Nie**, zobrazí sa otázka.

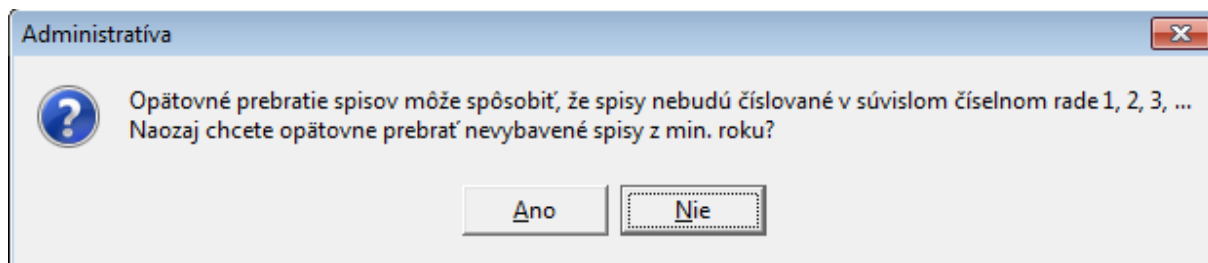

Po kliknutí na tlačidlo **Áno** sa spisy preberú.

Prebraté spisy z minulého roka môžete vytlačiť cez tlačovú zostavu, ktorú nájdete cez ponuku **Tlačové zostavy – Zoznam tlačových zostáv** pod názvom **Spisy prebraté z minulého roku** a TID 810032.