

Nastavenie automatickej aktualizácie pracovných staníc v počítačovej sieti pre informačný systém URBIS

Upozornenie: **Nastavenie Automatickej aktualizácie pracovných staníc nie je určené pre bežného pracovníka obecného úradu!** Ide o odbornú činnosť, ktorá môže nepriaznivo ovplyvniť fungovanie vašej počítačovej siete, preto túto záležitosť prenechajte vášmu administrátorovi (technikovi).

1. Nastavenie statickej IP adresy URBIS servera

Nastavujete: **URBIS server**

Kliknite pravým tlačidlom myši na ikonu podľa obrázka, ďalej na ponuku „Otvoriť Centrum sietí“.

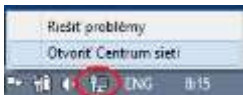

Pokračujte kliknutím na Zmeniť nastavenie adaptéra, zo zoznamu sieťových pripojení vyberte to sieťové pripojenie, ktorým sa URBIS server pripája do počítačovej siete úradu, kliknite naň pravým tlačidlom myši, vyberte Vlastnosti, v ďalšom okne vyhľadajte „Internet Protocol Version 4“, kliknite na vlastnosti a v následnom okne správne vyplňte statickú IP adresu URBIS servera a ďalšie hodnoty. Nastavenia uložte cez tlačidlo OK.

Pravdepodobne budú potrebné aj ďalšie nastavenia na sieťovom zariadení - router.

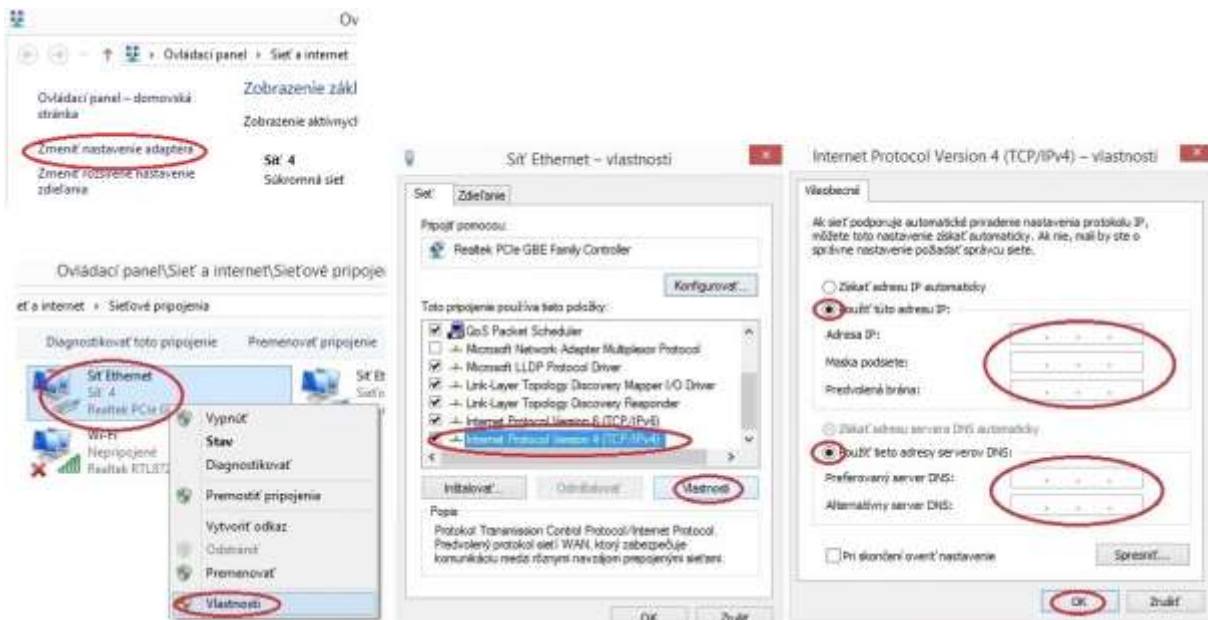

2. Nastavenie zdieľania adresára c:\madesoft\exe (iba na čítanie).

Nastavujete: **URBIS server**

Názov zdieľanej položky sa zadáva na karte Vlastnosti (kliknúť pravým tlačidlom myši na adresár c:\madesoft\exe), záložka Zdieľanie, druhá časť Rozšírené zdieľanie, zaškrtnúť v štvorčeku Zdieľať tento priečinok, v Názve zdieľaného priečinku sa predplní „Exe“, môžete ale zadať ľubovoľný názov (napr. "madeexe" ai.).

Ďalej je potrebné kliknúť na tlačidlo „Povolenia“. Otvorí sa ďalšie okno, kde je potrebné nastaviť pre Everyone prístup iba na čítanie, podľa obrázka. Nepridávajte ďalšie povolenia (Úplný prístup, Zmeniť), pretože tým zvyšujete bezpečnostné riziko!

Nastavenia uložte cez tlačidlo OK.

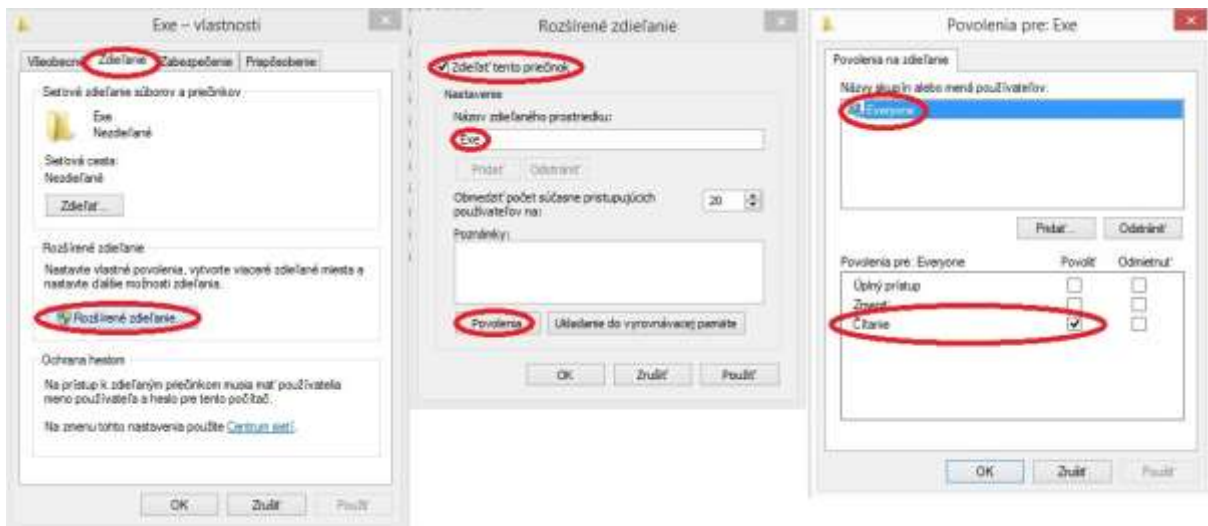

3. Vypnutie zdieľania chránené heslom

Nastavujete: **URBIS server**

Kliknite pravým tlačidlom myši na adresár c:\madesoft\exe, vyberte Vlastnosti, záložka Zdieľanie, tretia časť Centrum sietí. Otvorí sa ďalšie okno (na obrázku), v ktorom vyhľadajte riadok Všetky siete, rozbaľte ponuku cez šípku na konci riadku, na konci označte Vypnúť zdieľanie chránené heslom. Nastavenia uložte cez tlačidlo Uložiť zmeny.

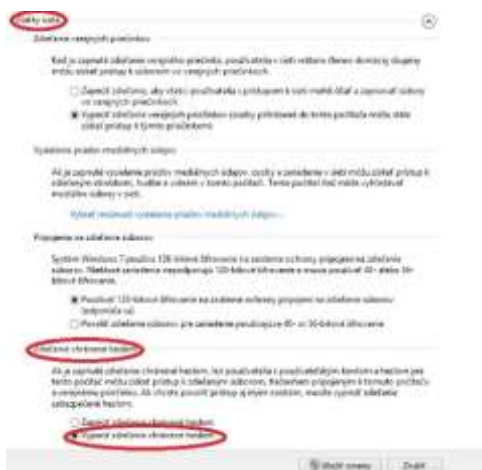

4. Nastavenie zabezpečenia zdieľaného adresára c:\madesoft\exe

Nastavujete: **URBIS server**

Kliknite pravým tlačidlom myši na adresár c:\madesoft\exe, na karte Vlastnosti záložka Zabezpečenie, kliknite na tlačidlo Upraviť, ďalej Pridať. V ďalšom okne v časti Zadajte názvy objektov napíšte Everyone, kliknite na tlačidlo Skontrolovať názvy, kliknite na OK. Týmto spôsobom pridáte skupinu Everyone, ktorá má nastavené práva na čítanie. Pokiaľ bola táto skupina vytvorená už skôr, prekontrolujte a zmeňte práva iba na čítanie. Nepriďavajte ďalšie povolenia, pretože tým zvýšujete bezpečnostné riziko!

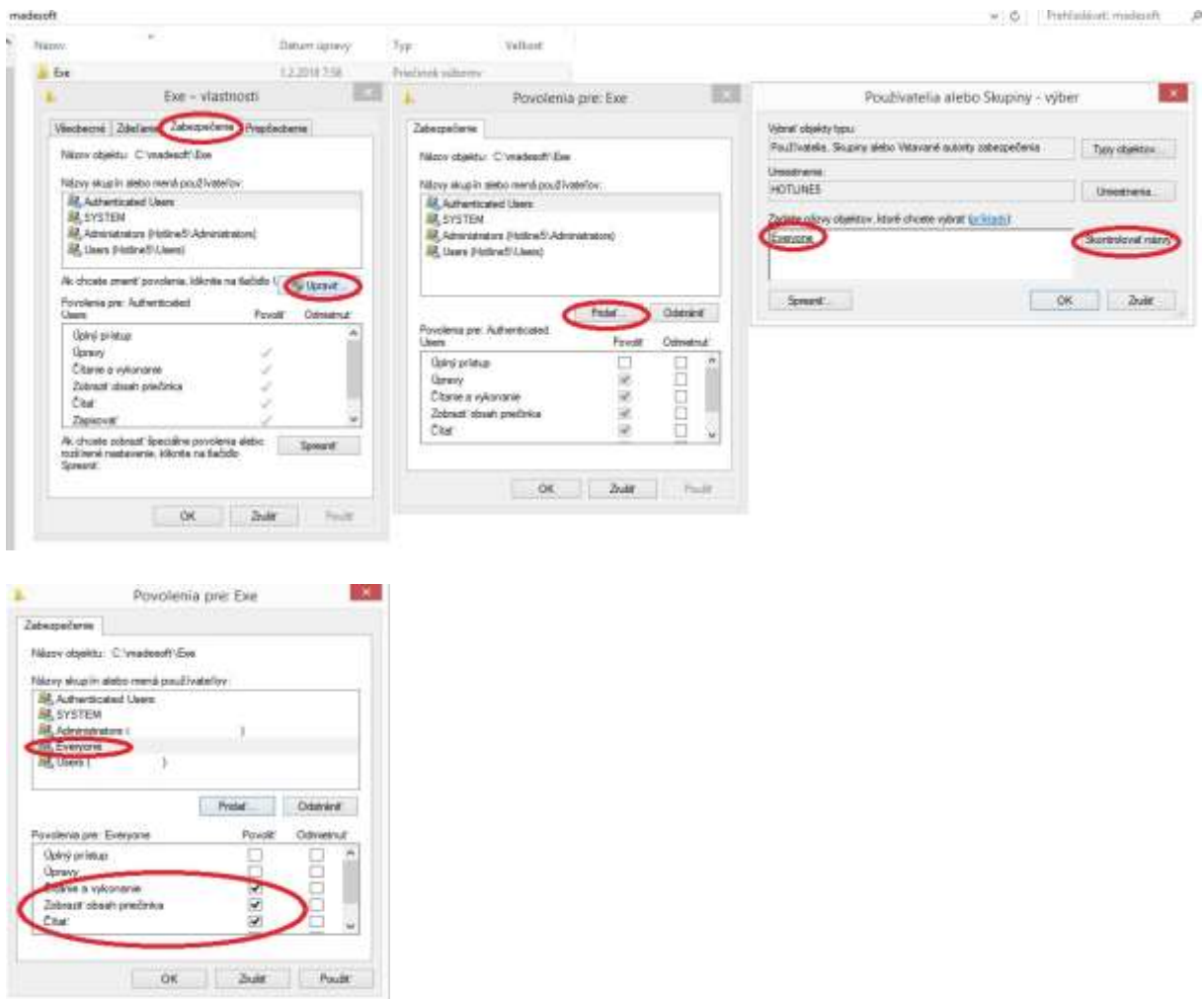

5. Nastavenie výnimky pre SQL vo firewall

Nastavujete: **URBIS server**

Pre fungovanie informačného systému URBIS je potrebné nastaviť výnimku pre SQL vo firewall operačného systému Windows alebo v bezpečnostnom balíku od výrobcov antivírusových programov.

Táto výnimka sa nastavuje pre port, cez ktorý komunikuje SQL, implicitne je to TCP port 1433. V prípade, že bolo SQL inštalované do inštancie, je potrebné zistiť, cez ktorý port SQL komunikuje, a nastaviť výnimku pre zistený port. Prípadne je potrebné nastaviť výnimku pre celú aplikáciu SQL.

Pre nastavenie výnimky pre SQL postupujte podľa informácií uvedených na internetových stránkach výrobcu operačného systému ale výrobcu bezpečnostného balíka.

6. Nastavenia URBIS

Nastavujete: **URBIS server**

Prihláste sa do URBIS ako používateľ „sa“, v module Správa systému zvolte ponuku Evidencie, Základné nastavenie, časť Aktualizácia pracovných staníc v sieti zadať Spôsob: Z pracovnej stanice, v riadku Adresár s exe zadať správnu statickú IP adresu URBIS servera (nastavenú v bode 1.) a názov zdieľaného adresára exe (nastavený v bode 2.), napr.: \\192.168.1.111\Exe

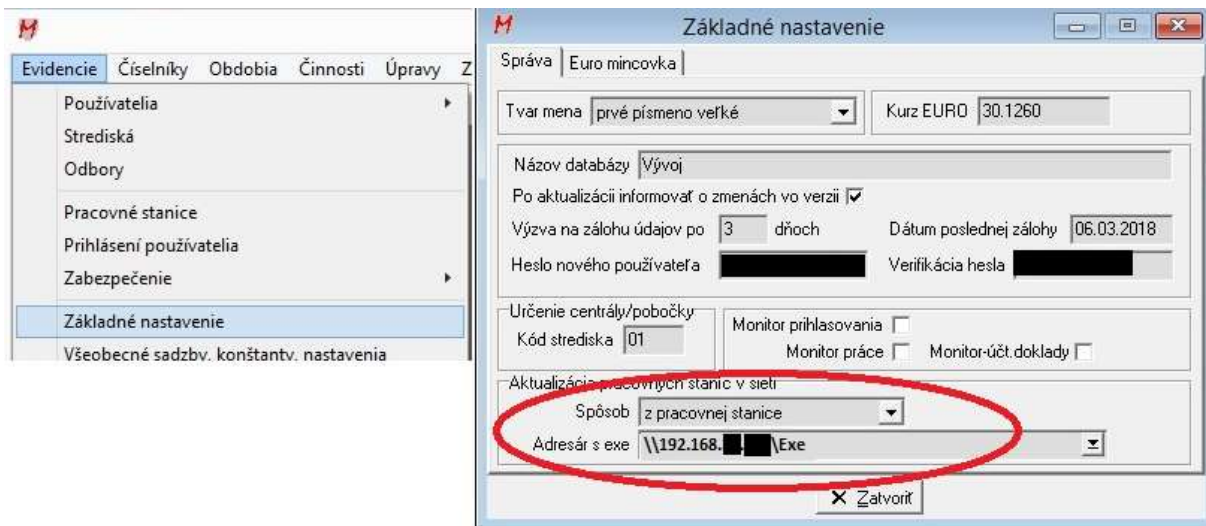

Do editovacieho režimu sa v URBIS dostanete cez klávesu F2, zápis F12.

Nastavujete: **na pracovných staniciach**

V adresári c:\madesoft\exe vyhľadajte súbor MwDBprip.exe, spustíte ho, v okne Voľba doplnku označíte DB prípojky, kliknite na Ďalej. V nasledujúcom okne skontrolujte a správne nastavte v riadku Názov servera statickú IP adresu URBIS servera (nastavenú v bode 1.) bez ďalších znakov (lomka, spätná lomka atď.).

Zmeny zapíšete kliknutím na tlačidlo .

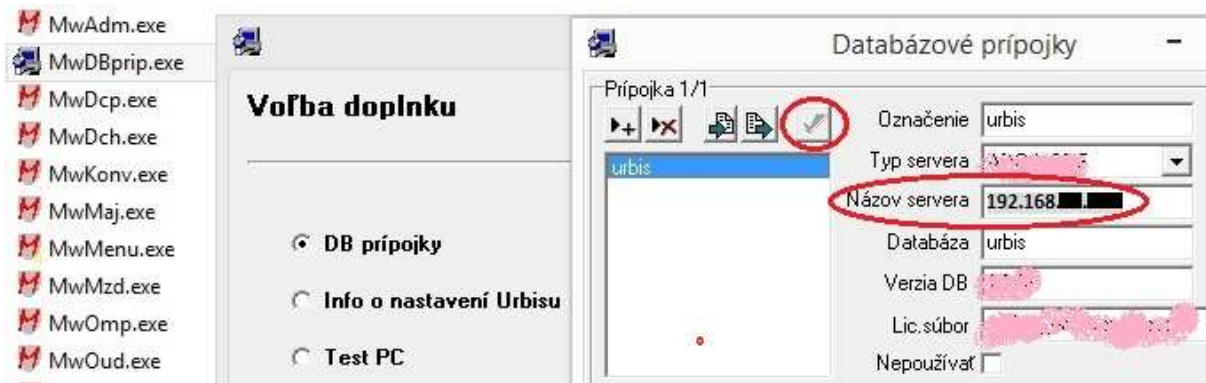

Záver

Pokiaľ sú nastavené všetky kroky správne, kliknite na pracovnej stanici na ikonu **URBIS menu**; program si načíta nastavenia z databázy. Ak sa zobrazí oznam o rozdielnych verziách, kliknite na tlačidlo OK. Otvorí sa URBIS Menu, následne ukončíte URBIS a spustíte URBIS znovu cez **URBIS menu**. Po druhom spustení sa pracovná stanica zaktualizuje z adresára nastaveného v predchádzajúcich bodoch.

Upozornenie: pracovné stanice musia mať prístup do zdieľaného adresára na URBIS serveri. Skontrolujte cez ikonu Tento počítač a do riadku zapíšete \\192.168.1.111\Exe a kliknite na Enter.

